ZMIANA STUDIUM UWARUNKOWAŃ I KIERUNKÓW ZAGOSPODAROWANIA PRZESTRZENNEGO GMINY POCZESNA

KIERUNKI ZAGOSPODAROWANIA PRZESTRZENNEGO

SKALA 1:10 000

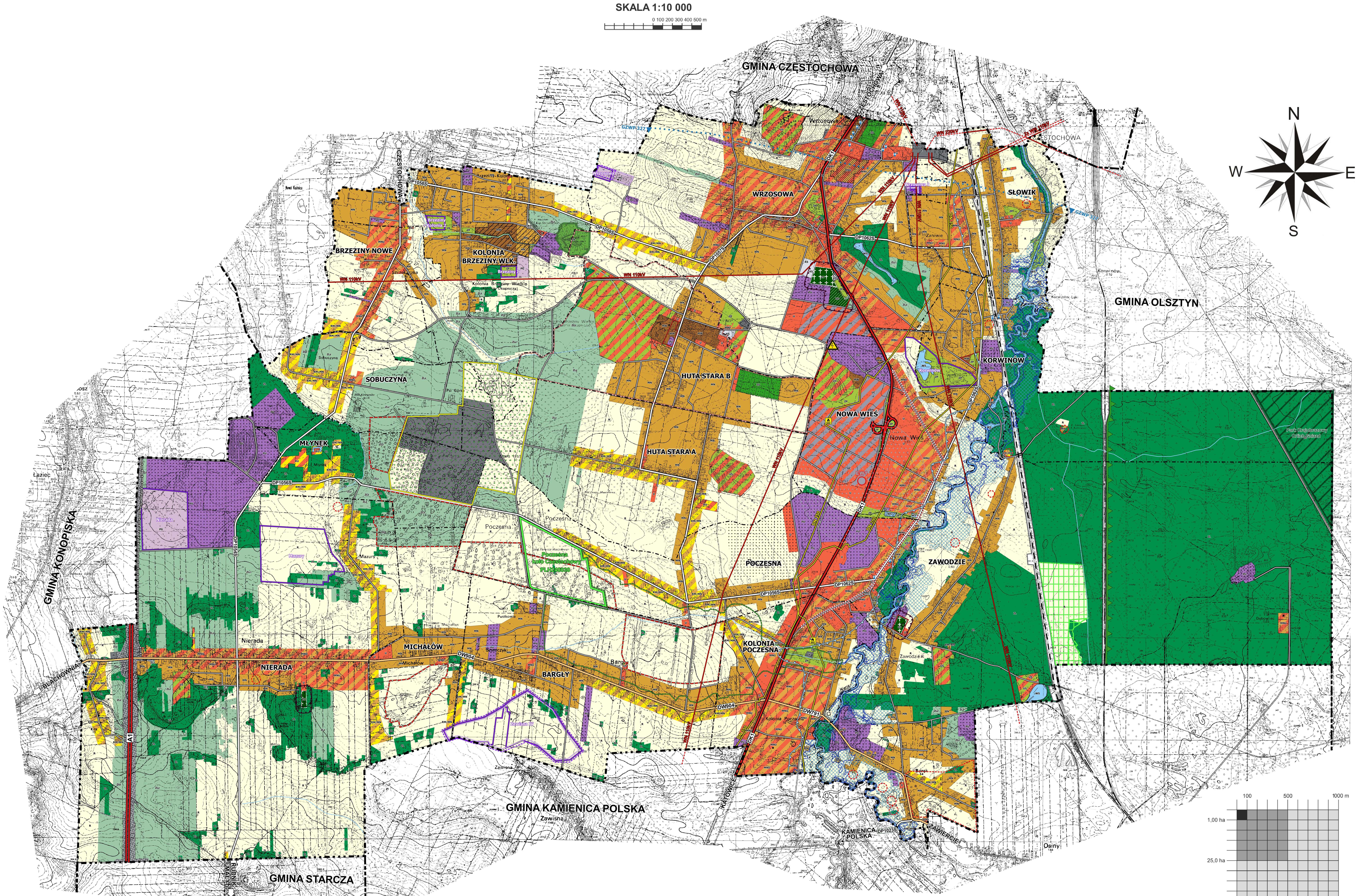

LEGENDA

OZNACZENIA OGÓLNE
- GRANICE GMINY POCZESNA
- GRANICE OBRĘBÓW GEODEZYJNYCH
- SŁOWIK — NAZWY MIEJSCOWOŚCI

KIERUNKI OCHRONY ŚRODOWISKA PRZYRODNICZEGO
- GRANICE OBSZARU NATURA 2000 "POCZESNA KOŁO CZĘSTOCHOWY PLH 240030"
- KORYTARZ SPÓJNOŚCI OBSZARÓW CHRONIONYCH POCZESNA
- PARK KRAJOBRAZOWY ORLICH GNIAZD
- OTULINA PARKU KRAJOBRAZOWEGO ORLICH GNIAZD
- UŻYTKI EKOLOGICZNE
- POMNIK PRZYRODY
- STREFA OCHRONY POŚREDNIEJ UJĘCIA WÓD WGŁĘBNYCH HUTY CZĘSTOCHOWA
- GRANICE GŁÓWNEGO ZBIORNIKA WÓD PODZIEMNYCH

KIERUNKI OCHRONY PRZED POWODZIĄ
- STREFA ZAGROŻENIA OD ZBIORNIKA WODNEGO "PORAJ" - STREFA EWAKUACJI

OBSZARY SZCZEGÓLNEGO ZAGROŻENIA POWODZIĄ:
- OBSZARY NA KTÓRYCH PRAWDOPODOBIEŃSTWO WYSTĄPIENIA POWODZI JEST WYSOKIE I WYNOSI 10%
- OBSZARY NA KTÓRYCH PRAWDOPODOBIEŃSTWO WYSTĄPIENIA POWODZI JEST ŚREDNIE I WYNOSI 1%

ZASOBY KOPALIN
- GRANICE TERENÓW GÓRNICZYCH
- GRANICE OBSZARÓW GÓRNICZYCH
- GRANICE UDOKUMENTOWANYCH ZŁÓŻ SUROWCÓW NATURALNYCH

KIERUNKI OCHRONY DZIEDZICTWA KULTUROWEGO
- ORIENTACYJNE GRANICE STANOWISK ARCHEOLOGICZNYCH WRAZ ZE STREFAMI OBSERWACJI ARCHEOLOGICZNEJ
- STREFY OCHRONY KONSERATORSKIEJ
- STREFY OCHRONY KRAJOBRAZU PÓL SZYBOWYCH
- STREFA OCHRONY HISTORYCZNEJ NAWIERZCHNI
- OBIEKTY ZABYTKOWE WPISANE DO WOJEWÓDZKIEJ EWIDENCJI ZABYTKÓW

STREFY OCHRONNE
- STREFY OCHRONY SANITARNEJ OD CMENTARZY

KIERUNKI ROZWOJU INFRASTRUKTURY TECHNICZNEJ
- WN110 kV — ISTNIEJĄCE LINIE ELEKTROENERGETYCZNE 110 kV
- WN220 kV — ISTNIEJĄCA LINIA ELEKTROENERGETYCZNA 220 kV
- EW1 — ISTNIEJĄCA ELEKTROWNIA WIATROWA
- STREFA MAKSYMALNEGO DOPUSZCZALNEGO ODDDZIAŁYWANIA OD ELEKTROWNI WIATROWEJ
- PROJEKTOWANY GŁÓWNY PUNKT ZASILANIA (GPZ)
- GAZ — ISTNIEJĄCE STACJE REDUKCYJNO-POMIAROWE
- DN 350 — ISTNIEJĄCY GAZOCIĄG ŚREDNIEGO CIŚNIENIA
- DN 250 — ISTNIEJĄCY GAZOCIĄG WYSOKIEGO CIŚNIENIA
- TERENY PRZEZNACZONE POD LOKALIZACJĘ OGNIW FOTOWOLTAICZNYCH O MOCY POWYŻEJ 100 kW WRAZ Z MAKSYMALNĄ DOPUSZCZALNĄ STREFĄ ODDZIAŁYWANIA
- ROWY

KIERUNKI ROZWOJU UKŁADU KOMUNIKACYJNEGO
- A1 — AUTOSTRADA A1
- DK1 — DROGA KRAJOWA NR 1
- DW904 — DROGI WOJEWÓDZKIE
- DP1056S — DROGI POWIATOWE
- DROGI GMINNE
- DROGA DOJAZDOWA W TERENIE AUTOSTRADY

OBSZARY PROBLEMOWE
- OBSZARY WYMAGAJĄCE REWITALIZACJI
- STREFY WYMAGAJĄCA BADAŃ W ZAKRESIE SZKÓD GÓRNICZYCH
- GRANICA OBSZARÓW WYMAGAJĄCYCH ZMIAN PRZEZNACZENIA GRUNTÓW ROLNYCH I LEŚNYCH NA CELE NIEROLNE I NIELEŚNE

OZNACZENIA INFROMACYJNE
- GRANICE GMIN SĄSIEDNICH
- ISTNIEJĄCE LINIE ELEKTROENERGETYCZNE BIEGNĄCE POZA GRANICAMI GMINY POCZESNA

PRZEZNACZENIE TERENÓW
- MN — TERENY ZABUDOWY MIESZKANIOWEJ JEDNORODZINNEJ
- MW — TERENY ZABUDOWY MIESZKANIOWEJ WIELORODZINNEJ
- MNU — TERENY ZABUDOWY MIESZKANIOWO-USŁUGOWEJ
- U — TERENY ZABUDOWY USŁUGOWEJ
- UC — TERENY ZABUDOWY USŁUGOWEJ Z DOPUSZCZENIEM HANDLU WIELKOPOWIERZCHNIOWEGO
- R — TERENY ROLNICZE
- RM/MN — TERENY OSADNICTWA WIEJSKIEGO Z UDZIAŁEM ZABUDOWY JEDNORODZINNEJ
- RU — TERENY OBSŁUGI PRODUKCJI W GOSPODARSTWACH ROLNYCH
- PU — TERENY PRODUKCYJNO-USŁUGOWE
- PG — TERENY POWIERZCHNIOWEJ EKSPLOATACJI KOPALIN
- US — TERENY SPORTU I REKREACJI
- ZP — TERENY ZIELENI PARKOWEJ
- ZL — TERENY LASÓW
- ZLz — TERENY WSKAZANE DO ZALESIEŃ
- ZD — TERENY OGRODÓW DZIAŁKOWYCH
- ZC — TERENY CMENTARZY
- ZCr — TERENY CMENTARZY - REZERWA
- WS — TERENY WÓD POWIERZCHNIOWYCH ŚRÓDLĄDOWYCH
- KS — TERENY OBSŁUGI KOMUNIKACJI
- ZK — TERENY HAŁD POKOPALNIANCYH
- KA — TERENY AUTOSTRADY
- TERENY ZAMKNIĘTE

TERENY OBIEKTÓW I URZĄDZEŃ INFRASTRUKTURY TECHNICZNEJ:
- E — ELEKTROENERGETYKA
- G — GAZOWNICTWO
- K — KANALIZACJA
- W — WODOCIĄGI
- O — GOSPODAROWANIE ODPADAMI

ZMIANA STUDIUM UWARUNKOWAŃ I KIERUNKÓW ZAGOSPODAROWANIA PRZESTRZENNEGO GMINY POCZESNA

SKALA 1:10 000

KIERUNKI ZAGOSPODAROWANIA PRZESTRZENNEGO

ZAŁĄCZNIK NR 2
DO UCHWAŁY ....
RADY GMINY POCZESNA
Z DNIA ....

OZNACZENIE ZMIAN WPROWADZONYCH
UCHWAŁĄ NR...
RADY GMINY POCZESNA
Z DNIA.................................

LEGENDA:
- GRANICA TERENU OBJĘTEGO ZMIANĄ STUDIUM
- TERENY PRZEZNACZONE POD LOKALIZACJĘ URZĄDZEŃ WYTWARZAJĄCYCH ENERGIĘ Z ODNAWIALNYCH ŹRÓDEŁ ENERGII O MOCY POWYŻEJ 500kW WRAZ Z MAKSYMALNĄ DOPUSZCZALNĄ STREFĄ ODDZIAŁYWANIA

ZAŁĄCZNIK NR 2
DO UCHWAŁY NR 102/XIII/19
RADY GMINY POCZESNA
Z DNIA 19 GRUDNIA 2019 r.