

Zakres obszarowy opracowania

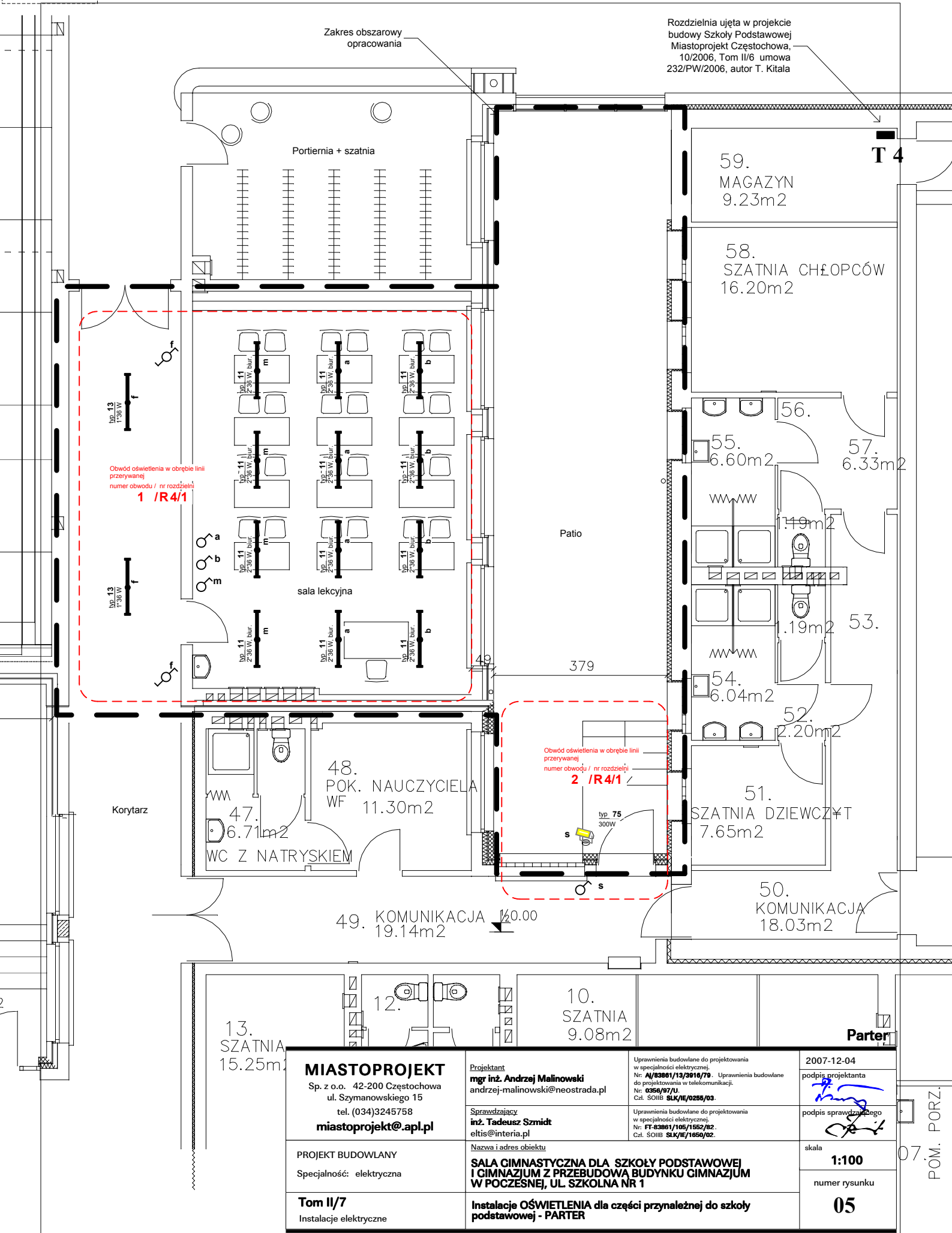

Obwód oświetlenia w obrębie linii przerywanej numer obwodu / nr rozdzielni 1 /R4/1

Obwód oświetlenia w obrębie linii przerywanej numer obwodu / nr rozdzielni 2 /R4/1

<p>MIASTOPROJEKT Sp. z o.o. 42-200 Częstochowa ul. Szymanowskiego 15 tel. (034)3245758 miastoprojekt@apl.pl</p>	<p>Projektant mgr inż. Andrzej Malinowski andrzej-malinowski@neostrada.pl</p>	<p>Uprawnienia budowlane do projektowania w specjalności elektrycznej. Nr: AJ/83861/13/3916/79. Uprawnienia budowlane do projektowania w telekomunikacji. Nr: 6356/97/U. Czł. ŚOIB SLK/15/0255/03.</p>	<p>2007-12-04 podpis projektanta </p>
	<p>Sprawdzający inż. Tadeusz Szmidt eltis@interia.pl</p>	<p>Uprawnienia budowlane do projektowania w specjalności elektrycznej. Nr: FT-63861/105/1552/82. Czł. ŚOIB SLK/15/1650/02.</p>	<p>podpis sprawdzającego </p>
<p>PROJEKT BUDOWLANY Specjalność: elektryczna</p>	<p>Nazwa i adres obiektu SALA GIMNASTYCZNA DLA SZKOŁY PODSTAWOWEJ I GIMNAZJUM Z PRZEBUDOWĄ BUDYNKU GIMNAZJUM W POCZESNEJ, UL. SZKOLNA NR 1</p>		<p>skala 1:100</p>
<p>Tom II/7 Instalacje elektryczne</p>	<p>Instalacje OŚWIETLENIA dla części przynależnej do szkoły podstawowej - PARTER</p>		<p>numer rysunku 05</p>

Parter

POM. PORZ. 07.